# [God jul og godt nyttår!]

28/11/2019



Godt nytt år! Illustrasjon laget av Copilot KI.

## Godt nyttår og godt nytt år 2026! (Nå forbi: God jul, samt ha en fin adventstid aller først!)

I min ordinære blogg har artikkelen «Advent, jul og nyttår + litt Jesus» vært hentet fram i fokus igjen. Begge WordPress-bloggene mine har vært pyntet til jul. Noen tanker i forbindelse med overgangen til et nytt år – år 2026 – har også blitt publisert i min «vanlige» blogg.

Først litt om jula som nå er tilbakelagt:

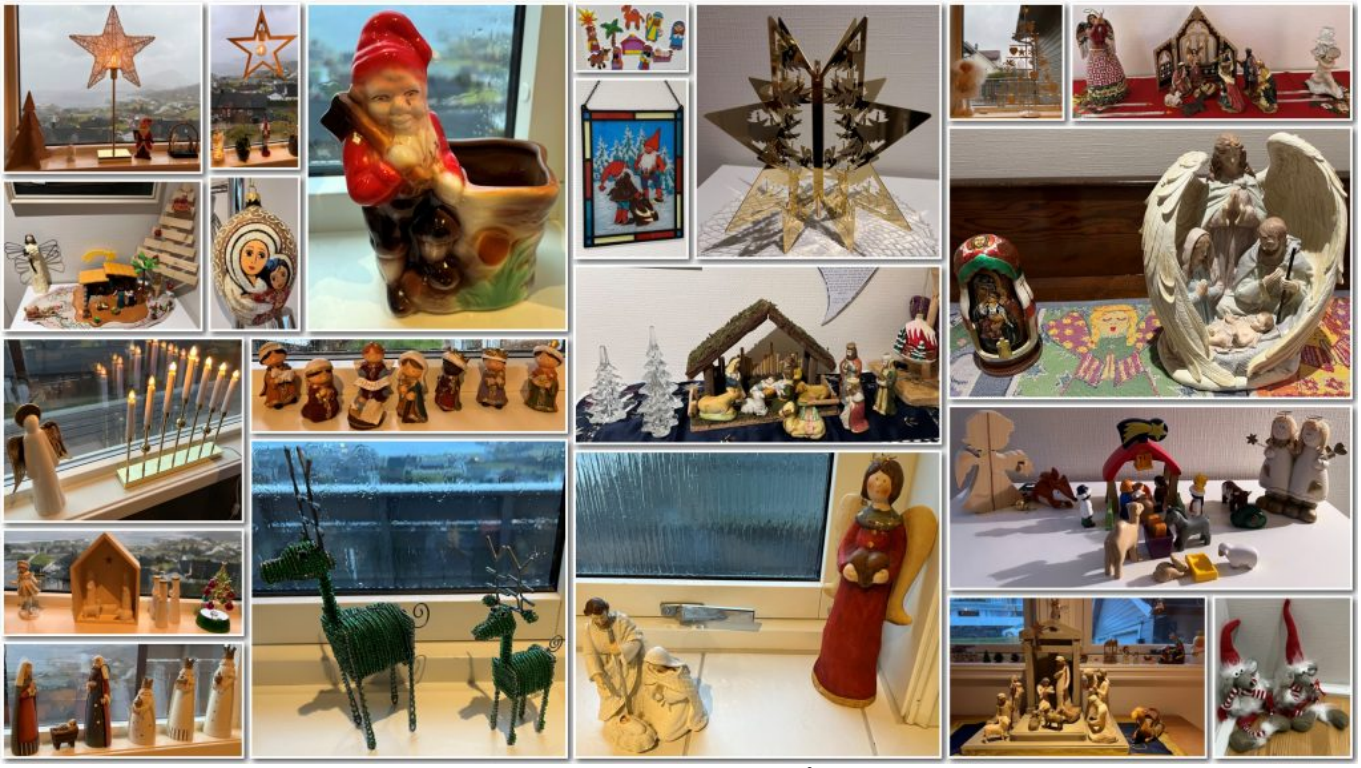

Pyntet til advent og jul 2024 i familien Rasmussen sitt hus på Flatraket. Det viser igjen at kona har en forkjærlighet for engler og julekrybber.




God jul og godt nyttår!

Det er mer å lese i min andre blogg. Oppsøk gjerne min «vanlige» blogg og dette konkrete innlegget for mer vettug innhold relatert til jul og nyttår:

- [blogg.brr.no: Advent, jul og nyttår + litt Jesus]




Godt nyttår og godt nytt år 2026! Illustrasjon laget av ChatGPT 5.1.

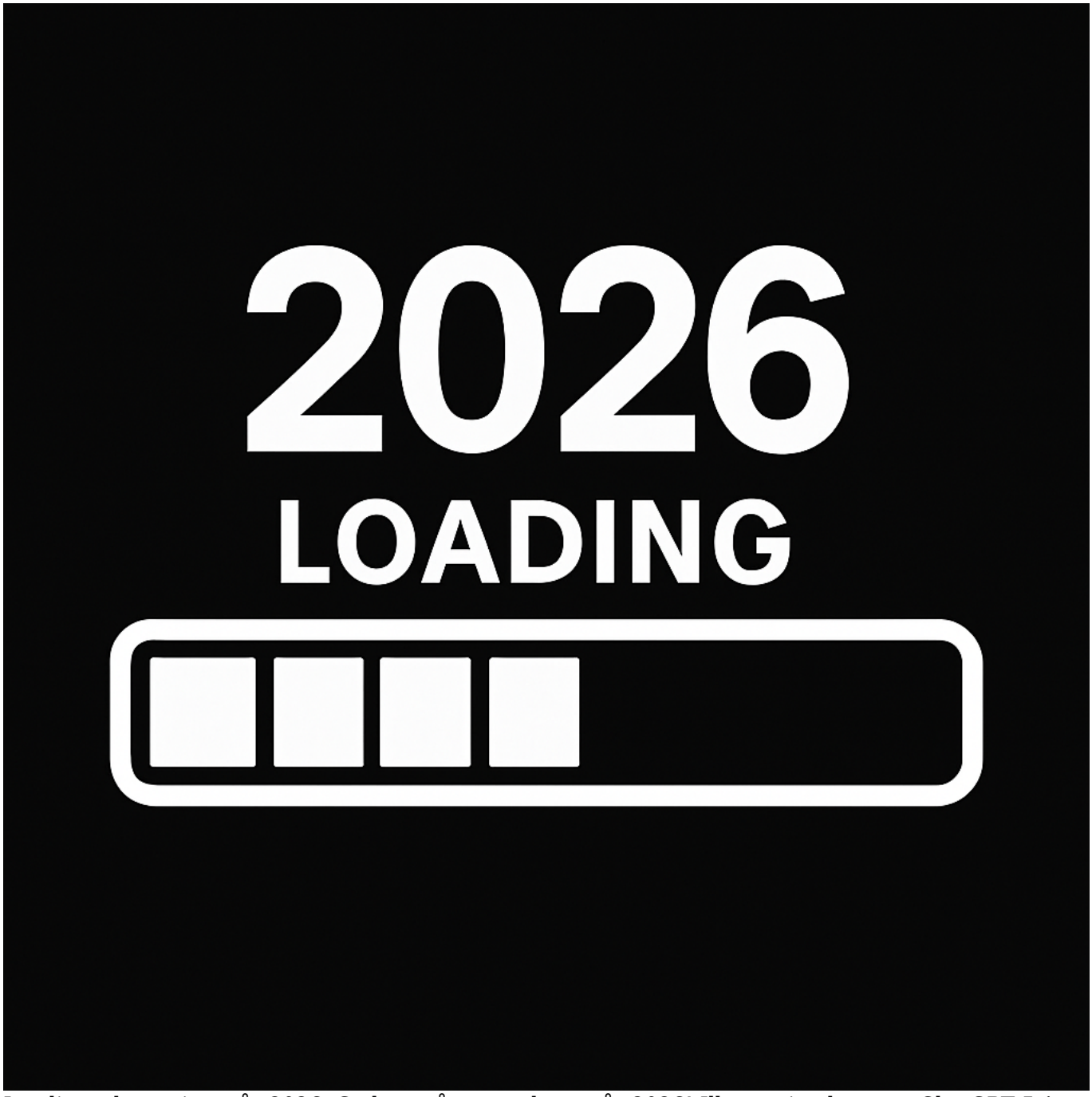

Loading – laster inn – år 2026. Godt nyttår og godt nytt år 2026! Illustrasjon laget av ChatGPT 5.1.

I min hoved-blogg har jeg opprettet dette innlegget: «**Velkommen – år 2026!**«. Smakebit på det jeg har skrevet om i min ordinære blogg:

> **Godt nyttår og velkommen til år 2026!** I dette refleksjonsinnlegget ønsker jeg deg et godt nytt år og deler noen tanker om det blanke året som ligger foran oss – med muligheter, utfordringer, ettertanker og det vi legger bak oss fra 2025. Ta en titt på mine håp, forventninger og litt blikk bakover mot året som har gått, samt hva som kan vente i det nye året!

# År 2026 – velkommen skal du være! Godt nyttår og godt nytt år!